

VUNDET I EU-TOTALENTREPRISEKONKURRENCE
2. JUNI 2005



SPECIALHJEM I BRANDE

32 boliger og daghjem for borgere med fysiske og psykiske handicap. Boenhederne fremstår i det smukke landskab som "den lille landsby" med: boliger, gader, fælles torv, den indre park (gårdhaven) samt servicerende tilbud.

Bedømmelsesudvalget har ved valget af projekt bl.a. lagt vægt på, »at byggeriet indrettes fleksibelt, både i forhold til brugere og personale. Der er tale om et byggeri, der kan indrettes fleksibelt til skiftende behov for større

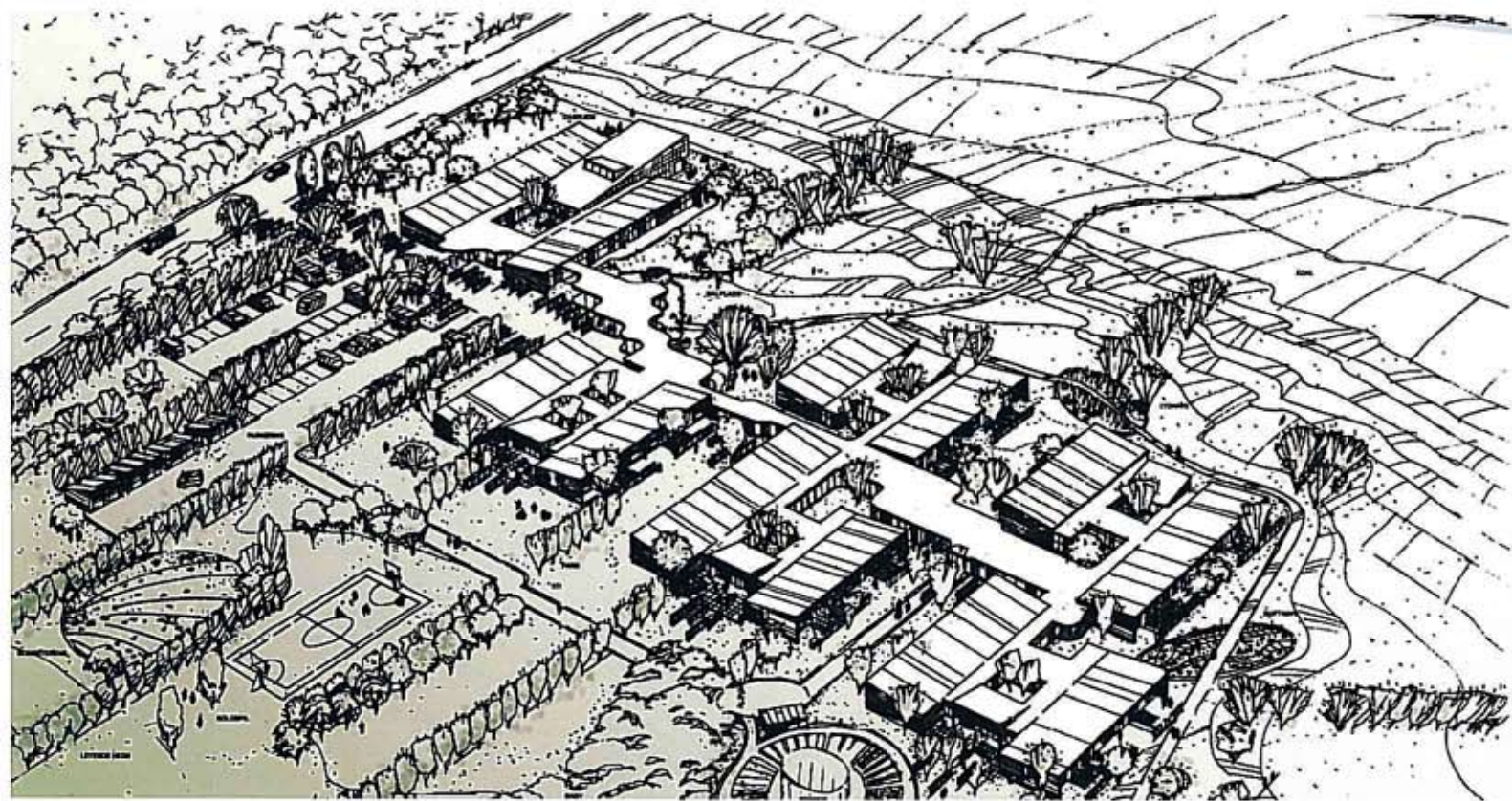

og mindre grupper af beboere. På den måde er projektet banebrydende inden for moderne byggeri for handicappede.»

●	BYGHERRE RINGKØBING AMT	NYBYGNING	ENTREPRENØR	OPFØRES 2005-6	ARKITEKTFIRMA A/S HUNE & ELKJÆR ARKITEKTER MAA
		1 PRÆMIE	ERLING JENSEN A/S	ANLÆGSSUM CA. KR. 44 MILL.	

VUNDET I KONKURRENCE
14. JUNI 2005

DISPONERING AF FUNKTIONER

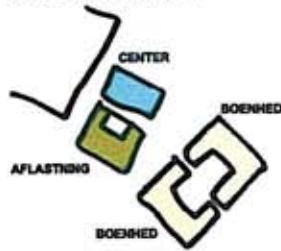

BRØNDERSLEV PLEJECENTER

Det eksisterende bymiljø karakteriseres ved de store åbne rum imellem de eksisterende boligbebyggelser. Disse bygningers indbyrdes forskellige retninger skaber en fin rumlig variation og bevægelse omkring grunden, hvorpå det fremtidige Brønderslev Plejecenter skal etableres.

Forslaget samler henholdsvis de 18 plejeboliger (2 boenheder) og 14 aflastningsboliger med centerfunktioner i 2 bygningsafsnit.

De 2 bygningsafsnit optager retninger fra de eksisterende



bygninger og frilægger derved en "kile" imellem sig, der præsenterer torvet for adgang til boligerne og plejecentret.

NYE LEVE-BO MILJØER SAMT AFLASTNINGSBOLIGER & CENTER	NYBYGNING	BYGHERRE BRØNDERSLEV KOMMUNE	OPFØRES 2005-6	ARKITEKTFIRMA A/S HUNE & ELKJÆR ARKITEKTER MAA
	VUNDET I KONKURRENCE		ANLÆGSSUM CA. KR. 42 MILL.	

RINGKJØBING AMT

26 Handicapboliger

Med serviceareal, Sletten, Holstebro

